

Mehr Social Business im Unternehmen mit IBM Notes- und Domino 9.0 Social Edition-Software

Unternehmensweites Messaging für den geschäftlichen Erfolg als Social Business



Highlights

IBM Notes- und Domino 9.0 Social Edition-Software

- Moderne Social Media-Tools für Geschäftsbenutzer
- Mehr Produktivität durch nahtlose Integration von Messagingfunktionalität und Tools für die Onlinezusammenarbeit im gesamten Unternehmen
- Verbindung von Personen und neuen Ideen innerhalb kürzester Zeit

Effektiv arbeitende Unternehmen wissen, dass die bereichsübergreifende Zusammenarbeit ein wichtiger strategischer Faktor ist. Dabei greifen sie auf innovative Messaging-Tools und Tools für die Onlinezusammenarbeit zurück, die von Mitarbeitern, die Social Networking- und Cloudtechnologien sowie mobile Geräte nutzen, eingesetzt werden, um produktiver und effektiver arbeiten zu können.

IBM Notes- und Domino 9.0 Social Edition-Software ist eine unternehmensweit einsetzbare Messaging- und Anwendungsplattform, die sich durch hohe Flexibilität und zahlreiche Bereitstellungsoptionen auszeichnet. Die Software ist so konzipiert, dass E-Mail- und Workflowanwendungen nahtlos in die unterschiedlichsten Social Media-Tools integriert werden können. Sie trägt dazu bei, die Produktivität zu verbessern, die Entscheidungsfindung zu optimieren und schneller auf Marktveränderungen reagieren zu können.

Die IBM Notes- und Domino-Produktfamilie

IBM Notes-Software bietet zahlreiche benutzerfreundliche Funktionen wie E-Mail, Kalender, Kontakte, To-do-Listen, Unternehmensverzeichnisse und Funktionen für die Onlinezusammenarbeit in einem Rich Client. Dieser Client kann auf Desktop-PCs, Laptops, Browsern und mobilen Geräten bereitgestellt werden.

Die IBM Domino-Software ist weit mehr als ein reiner Enterprise Messaging-Server – sie ist vielmehr eine Plattform für die zeiteffiziente Anwendungsentwicklung, die Design- und Entwicklertools in einem zentralen, benutzerfreundlichen Paket enthält. Die Lösung kann lokal, in der Cloud oder als Hybridimplementierung genutzt werden.

Als langjährig bewährte Enterprise Messaging-Lösung wurde die IBM Notes- und Domino-Software immer wieder durch leistungsfähige Funktionen erweitert. So bietet sie außergewöhnliche und sichere Funktionen in einer übersichtlichen, intuitiven und modernen Benutzeroberfläche, über die Geschäftsbenutzer sofort mit der Arbeit beginnen können. Zu den neuen und erweiterten Funktionen gehören u. a.:

- **Embedded Experience.** Diese Funktionalität ermöglicht Interaktionen mit Inhalten wie Dokumenten, Bildern, Videos, Formularen und auch anderen Anwendungen direkt aus E-Mails heraus, die über standardisierte OpenSocial 2.0-Container bereitgestellt werden.
- **Aktivitätsströme.** Diese zeigen eine individuelle Sicht auf die noch zu erledigenden Aufgaben sowie Mitteilungen aus dem Social-Network. Hierzu gehören z. B. Microblogs, unternehmensinterne und öffentliche soziale Netzwerke, Content-Management-Systeme mit sozialen Inhalten und andere Social Media-Anwendungen. Diese Informationen können Sie dann über Ihre Notes-Umgebung kommentieren, gemeinsam nutzen oder für weitere Aktionen heranziehen.
- **Discover page.** Erfahren Sie, wie Sie die neuen Features und Funktionen optimal nutzen, finden Sie Einführungsmaterialien für neue Benutzer sowie hilfreiche Tipps und Tricks und das neue Register „Quick Links“ zum Starten Ihres Arbeitsbereichs, Mailsystems, Kalenders und anderer Notes-Anwendungen mit einem einzigen Klick.
- **Weitere funktionale Erweiterungen.** Profitieren Sie auch von zahlreichen anderen neuen Funktionen: anpassbare Symbolmenüleiste, verbesserte Live-Text-Aktionen, Funktionen für die schnellere Vorschau, Sortierung, Suche und Filterung bei E-Mails, Blätterfunktion im Kalender für die Anzeige nach Monat mit Farbcodierung nach Kategorie, einfacheres Widget-Management und vieles mehr.

Komponenten der IBM Notes- und Domino-Produktfamilie

Die IBM Notes- und Domino-Produktfamilie besteht aus verschiedenen Kernkomponenten, die nahtlos ineinander integriert sind.

IBM Notes- und iNotes-Client-Software

In der Cloud mit IBM SmartCloud Notes oder bei eigener Installation vereinen IBM Notes- und iNotes-Clients Nachrichtenaustausch (E-Mail), Kalender, To-do-Listen, Firmenverzeichnisse, Teamräume, Diskussionsforen, gemeinsame Dateinutzung, Microblogs, Instant Messaging und andere Anwendungen in einem integrierten Lösungsangebot. Als Rich Desktop-Client (IBM Notes-Software), browserbasierter Client (IBM iNotes-Software) oder auf allen gängigen mobilen Geräten (mit IBM Notes Traveler-Software) bietet die Notes-Technologie eine attraktive, moderne Social Software-Benutzeroberfläche für alle Benutzergruppen. Benutzer können beispielsweise geschäftliche und Social-Inhalte mithilfe von Embedded Experience direkt über ihren Maileingang nutzen. Dies kann auch gemeinsame Dateinutzung und Anwendungsaktualisierungen beinhalten.

IBM Domino-Server- und Anwendungsplattformsoftware

Mit über 10 Millionen aktiven Anwendungen ist die Domino-Software die ideale Lösung für Entwurf, Bereitstellung und Verwaltung sehr zuverlässiger, hoch skalierbarer und sicherer Anwendungen zu niedrigen Gesamtbetriebskosten. Da sie auf lokaler Ebene, in der Cloud oder in Hybridumgebungen verfügbar ist, bietet die Domino-Software zahlreiche Vorteile: höhere Produktivität, optimierte Geschäftsprozesse und mehr geschäftliche Flexibilität durch benutzerorientierte, workflowbasierte Geschäftsanwendungen. Die auf offenen Standards basierende XPages-Technologie erlaubt Domino-Entwicklern, schnell und kosteneffizient Anwendungen für Browser, Smartphones und Tablets bereitzustellen. Sichere Funktionen helfen dabei, geschäftskritische Informationen zu schützen. Mit dem IBM Notes Browser-Plug-in ermöglicht die Domino-Software zudem den schnellen Webzugriff auf alle Notes- und Domino-Anwendungen als kostengünstige Alternative zum Rich Client-Zugriff.

IBM SmartCloud Notes-Software

Diese Software hilft, Kosten zu reduzieren, sorgt für einen hervorragenden Investitionsschutz bei Anwendungen und vereinfacht die IT-Voraussetzungen. Erreicht wird dies, indem Ihre Messaging-Umgebung mithilfe dieser SaaS-Lösung (Software as a Service) in die Cloud verschoben wird, über die praktisch von jedem Standort aus und zeitunabhängig über einen Web-Browser oder den Notes-Client auf die Messaging-Umgebung zugegriffen werden kann.

IBM Domino Designer-Software

Diese kostenfrei erhältliche Software ist ein grafisch orientiertes Design-Tool mit integriertem Editor, mit dem Benutzer innerhalb kürzester Zeit Social Media-, Web- und mobile Geschäftsanwendungen und Anwendungen für die Onlinezusammenarbeit erstellen können. Mit der IBM Domino Designer-Software können Softwareentwickler Ihr vorhandenes Know-how – Java, CSS usw. – einsetzen, um skalierbare und sichere Anwendungen für die Onlinezusammenarbeit und workflowbasierte Geschäftsanwendungen zu entwickeln. Die IBM XPages-Technologie erlaubt Entwicklern, ihr vorhandenes Wissen für die schnelle Entwicklung und Erweiterung ihrer Domino-Anwendungen zu nutzen.

IBM Notes Traveler-Software

Mit dieser kostenlosen Softwareoption können Sie Ihre E-Mail-, Kalender- und Kontaktfunktionen in Notes auch auf einer Vielzahl von mobilen Geräten wie Google Android-Smartphones und Tablet-PCs, Apple iOS-, BlackBerry-, Nokia- und Microsoft Windows-Geräten nutzen, um jederzeit und sicher auf Geschäftsinformationen zugreifen zu können.

IBM XWork Server-Software

Mit dieser kosteneffizienten All-in-one-Plattform können Entwickler sichere Social Business-Anwendungen entwerfen, erstellen und bereitstellen, die sich ideal für abteilungsbezogene oder kleinere Anwendungen eignen. Mit IBM XWork Server können Benutzer über das Web und mobile Geräte auf kooperative und Social Software-Lösungen zugreifen und dabei von modernen, benutzerfreundlichen Technologien in diesem Bereich profitieren. Mit XWork Server erstellte Anwendungen können Daten aus relationalen und nicht-relationalen Datenspeichern extrahieren und speichern sowie Verbindungen zu Social Communitys herstellen, um den Wissensaustausch zu fördern.

Zahlreiche Implementierungsoptionen

IBM Domino-Software steht in verschiedenen Lizenzierungs- und Implementierungsoptionen zur Verfügung, um gezielt auf die individuellen Geschäftsanforderungen der Kunden eingehen zu können:

- **IBM Domino Messaging Server-Software.** Diese Software eignet sich ideal für das Hosting komplexer Messaging-Umgebungen – entweder vor Ort oder als IBM SmartCloud Notes-Software. Die Lösung spricht in erster Linie Unternehmen an, die keine weiteren Social Business-Anwendungen hosten müssen.
- **IBM Domino Enterprise Server-Software.** Mit dieser umfassenden, sicheren Plattform gestaltet sich das Hosting von Social Business-Anwendungen, Anwendungen für die Onlinezusammenarbeit und Messaging-Anwendungen völlig problemlos.
- **IBM Domino Utility Server-Software.** Mit dieser Lösung können Sie externe, webbasierte Social Business-Anwendungen für Unternehmen, die keine Notes- oder iNotes-Messaging-Funktionalität benötigen, effektiv hosten.
- **IBM XWork Server-Software.** Mit dieser umfassenden Plattform für den Einsatz vor Ort können Sie Social Business- und Abteilungsanwendungen entwerfen, entwickeln und hosten.
- **IBM Domino Collaboration and Messaging Express-Software.** Diese mit zahlreichen Sicherheitsfunktionen ausgestattete Anwendungs- und E-Mail-Umgebung für den Einsatz vor Ort empfiehlt sich für mittelständische Unternehmen. Sie bietet umfassenden Support für zahlreiche aktuelle Internet-Mail-Standards, Kalender- und Zeitplanungsfunktionen, Diskussions- und Referenzdatenbankfunktionen sowie Unterstützung für benutzerdefinierte Intranet- und Internetanwendungen.



Abbildung 1. Über die klar strukturierte, intuitive Benutzeroberfläche stehen Ihnen die Tools für Messaging und Onlinezusammenarbeit sowie ein Netzwerk von professionellen Anwendern zur Verfügung.

Vielzahl von ergänzenden Lösungen

Neben diesen Kernkomponenten stehen weitere IBM Lösungen zur Verfügung, die die IBM Notes- und Domino-Software ergänzen. Dazu gehören:

- **IBM Connections-Software.** Erreichen Sie die richtigen Personen und setzen Sie Innovationen schneller um – mit einer leistungsfähigen Enterprise Social Software-Plattform. Beim Kauf der IBM Notes- und Domino 9.0 Social Edition-Software erhalten Sie ohne Aufpreis IBM Connections-Files und -Profiles dazu. Mit Connections-Files und -Profiles können Sie durch einen einzigen Klick in der Seitenleiste des Notes-Clients das gesammelte Wissen aus mehreren Netzwerken aus professionellen Anwendern nutzen. Benutzer finden das gesuchte Know-how im Unternehmen innerhalb kürzester Zeit und können Inhalte gemeinsam nutzen, ohne eine Vielzahl von Dateien per E-Mail versenden zu müssen.
- **IBM Sametime-Software.** IBM Sametime-Software bietet integrierte Sprach-, Daten- und Videoübertragung und ermöglicht so eine effiziente Onlinezusammenarbeit in Echtzeit. IBM Notes-Benutzer können die IBM Sametime Entry-Software, unser Sametime-Angebot für Einsteiger, gebührenfrei nutzen.
- **IBM Lotus Protector-Software.** Mit den Komponenten dieser Software für bessere E-Mail-Sicherheit und -Verschlüsselung können Sie eine sichere Umgebung für die Onlinezusammenarbeit aufbauen und vertrauliche Geschäftsinformationen schützen. Die Lösung lässt sich ganz transparent in die IBM Notes- und Domino-Software sowie heterogene Messaging-Infrastrukturen integrieren.
- **IBM Mobile Connect-Software.** Mit dieser Software können Sie virtuelle private Netzwerke (VPN) implementieren, um Ihre Instant Messaging- und Unternehmensanwendungen auch Ihren mobilen Mitarbeitern bereitzustellen.
- **IBM Enterprise Integrator for Domino-Software.** Mit dieser Software können Sie Daten aus IBM DB2, Oracle, SAP und anderen Anbietern integrieren, um die Reichweite Ihrer Domino-Anwendungen auszudehnen.

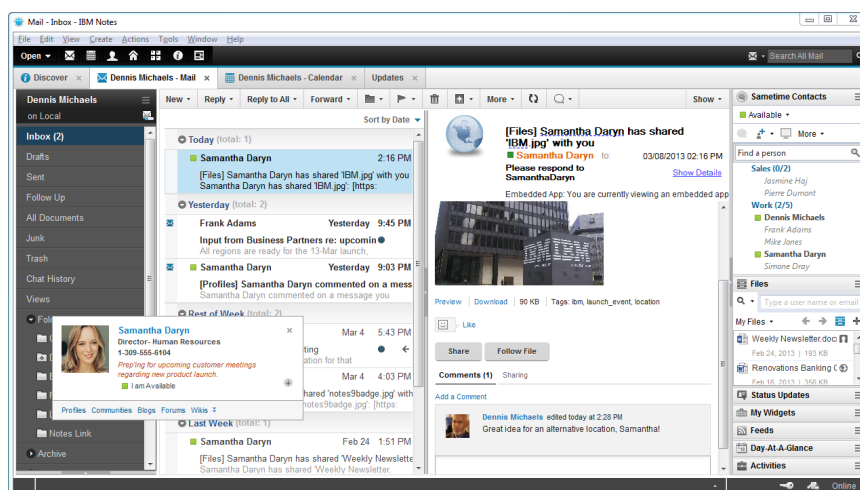
Verbindung von Personen und neuen Ideen innerhalb kürzester Zeit

Die zunehmend dynamischeren Geschäftsprozesse von heute erfordern schnellere, flexiblere und benutzerfreundlichere Tools für die Kommunikation und die Onlinezusammenarbeit. Mit der IBM Notes- und Domino 9.0 Social Edition-Software bietet IBM eine der umfassendsten Lösungen für Messaging und Onlinezusammenarbeit auf dem Markt. Mit ihrer modernen und intuitiven Benutzeroberfläche, der umfassenden Funktionalität und den Social Software-Funktionen steht Geschäftsbenutzern genau das Spektrum zur Verfügung, das sie für den Aufbau einer umfassenden Social Business-Plattform benötigen.

Nutzen Sie diese Vorteile des Social Business auch für Ihr Unternehmen. Aktualisieren Sie Ihre bestehende Installation oder installieren Sie die IBM Notes- und Domino Social Edition-Software. Weitere Informationen: <http://ibm.co/NotesDomino>

Weitere Informationen

Wenn Sie mehr über IBM Notes und Domino 9.0 Social Edition erfahren möchten, wenden Sie sich an Ihren IBM Ansprechpartner oder IBM Business Partner oder besuchen Sie uns unter: <http://ibm.co/NotesDomino>

Finanzierungslösungen von IBM Global Financing können Ihnen bei der kosteneffizienten und strategisch richtigen Anschaffung von Softwarefunktionalität für Ihr Unternehmen helfen. Wir arbeiten bei der Ausarbeitung einer auf Ihre Geschäfts- und Entwicklungsziele abgestimmten Finanzierungslösung mit bonitätsgeprüften Kunden zusammen, um für Sie eine effektive Finanzdisposition und eine Reduzierung der Gesamtbetriebskosten zu erreichen. Durch die Finanzierung Ihrer geschäftskritischen IT-Investitionen mit IBM Global Financing ebnen Sie Ihrem Unternehmen den Weg in eine erfolgreiche Zukunft. Weitere Informationen finden Sie unter: ibm.com/financing



IBM Deutschland GmbH
IBM-Allee 1
71139 Ehningen
ibm.com/de

IBM Österreich
Obere Donaustraße 95
1020 Wien
ibm.com/at

IBM Schweiz
Vulkanstrasse 106
8010 Zürich
ibm.com/ch

Die IBM Homepage finden Sie unter:
ibm.com

IBM, das IBM Logo, ibm.com, Domino und Notes sind Marken der International Business Machines Corporation in den USA und/oder anderen Ländern. Weitere Produkt- und Servicenamen können Marken von IBM oder anderen Unternehmen sein. Eine aktuelle Liste der IBM Marken finden Sie auf der Webseite „Copyright and trademark information“ unter: ibm.com/legal/copytrade.shtml

BlackBerry ist Eigentum von BlackBerry und in den USA eine eingetragene Marke und kann in anderen Ländern beantragt oder registriert sein. IBM wird weder von BlackBerry unterstützt noch gesponsert, ist kein verbundenes Unternehmen oder in anderer Weise von BlackBerry autorisiert.

Java und alle auf Java basierenden Marken und Logos sind Marken oder eingetragene Marken der Oracle Corporation und/oder ihrer verbundenen Unternehmen.

Microsoft, Windows, Windows NT und das Windows-Logo sind Marken der Microsoft Corporation in den USA und/oder anderen Ländern.

Alle Verweise auf Renovations beziehen sich auf ein fiktives Unternehmen und werden nur zur Verdeutlichung verwendet.

Die in diesem Dokument enthaltenen Informationen sind zum Datum der Erstveröffentlichung des Dokuments aktuell und können von IBM jederzeit geändert werden. Nicht alle Angebote sind in allen Ländern verfügbar, in denen IBM tätig ist.

Die Verantwortung für den Betrieb von Produkten, Programmen und Services anderer Anbieter mit IBM Produkten und Programmen liegt beim Kunden.

Vertragsbedingungen und Preise erhalten Sie bei den IBM Geschäftsstellen und/oder den IBM Business Partnern. Die Produktinformationen geben den derzeitigen Stand wieder. Gegenstand und Umfang der Leistungen bestimmen sich ausschließlich nach den jeweiligen Verträgen.

© Copyright IBM Corporation 2013



Bitte der Wiederverwertung zuführen